

Institut für Hydrobiologie u. Gewässermanagement
Department Wasser - Atmosphäre - Umwelt
Universität für Bodenkultur Wien

DONAU

Östliches Machland (Strom-km 2094-2084)

Situation 1859

Projektleitung: O. Univ. Prof. Dr. M. Jungwirth
Dipl. Ing. Dr. Gerald Zauner

Ausführung: Dipl. Ing. Severin Hohensinner



- Gewässer
- Schotterflächen (-MW_{Sommer})
- Gräben, Mulden, Vorland (MW_{So}-GOK)
- Gelände höherliegend (GOK)
- Beckenumrahmung (Kristallin, Schlier)
- Wasserbauten, Uferschutz, Felsen

Aufnahmewasserstand: NW

cm 0 1 2 3 4
m 0 250 500 750 1000



1859

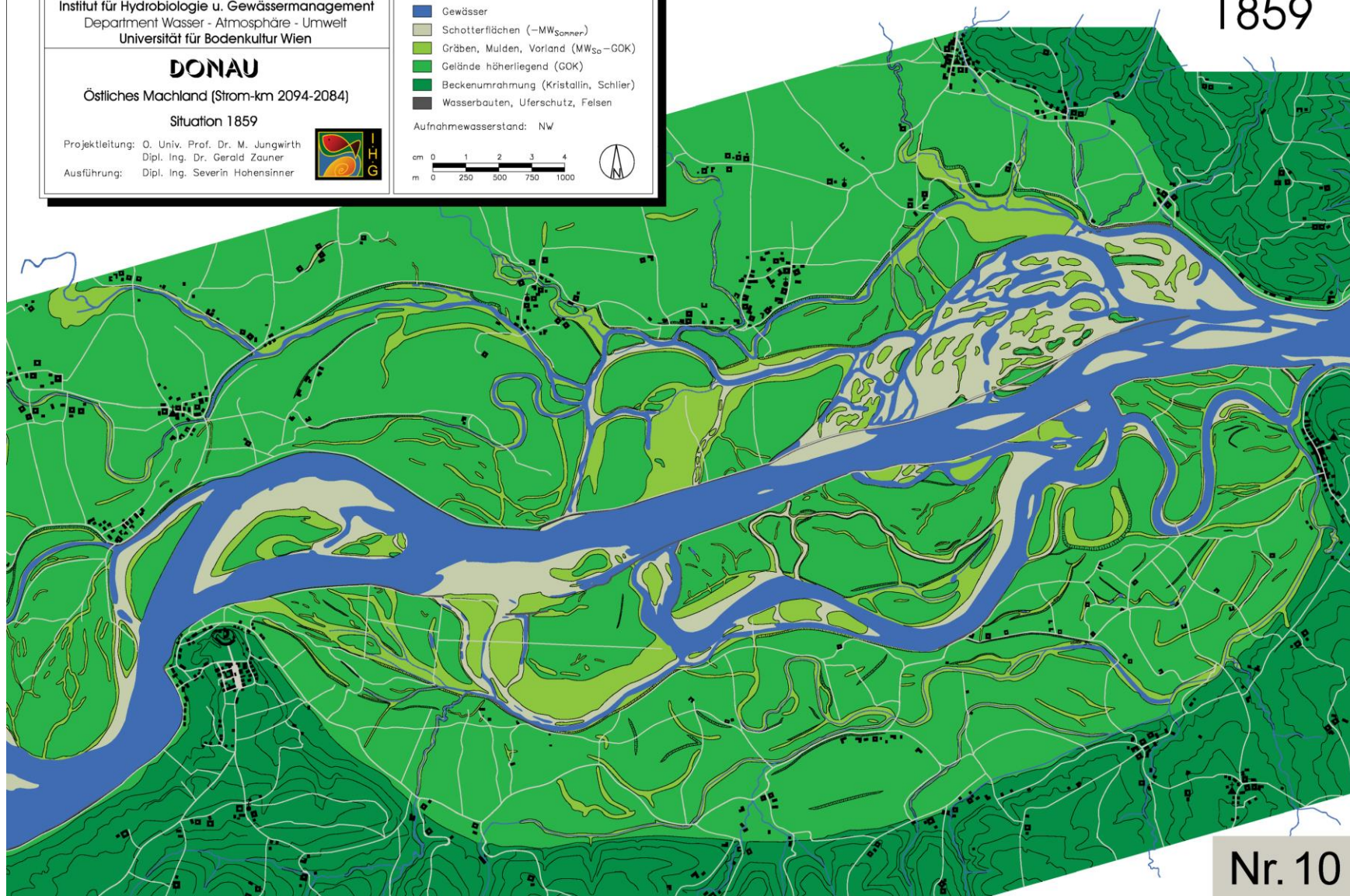

Nr. 10